

Statistische Berichte

des Statistischen Amtes des Saarlandes



Saarbrücken 1, Hardenbergstraße 3,

Fernsprecher 59 29

H I 1 - m 1-6/75.

Ausgegeben am 17. November 1975

Straßenverkehrsunfälle von Januar bis Juni 1975

I. Vorbemerkungen:

Mit Beginn des Jahres 1975 wurde für die Aufnahme der Straßenverkehrsunfälle von der Polizei eine neue bundeseinheitliche Verkehrsunfallanzeige eingeführt. Nach dem „Gesetz zur Durchführung einer Straßenverkehrsunfallstatistik“ (StVUnfG) BGBl. I 1961 S. 606 und 1965 S. 1437 werden alle Unfälle erfasst, bei denen infolge des Fahrverkehrs auf öffentlichen Wegen und Plätzen Personen getötet oder verletzt oder Sachschäden verursacht worden sind.

Mit dem neuen Erhebungsformular wurden erstmals bundeseinheitlich die Unfälle nach Unfalltypen unterschieden. Auch der Katalog der Unfallarten wurde erweitert. Außerdem erfolgte eine Anpassung der Unfallursachen an das neue Verkehrsrecht.

Gleichzeitig wurde zur Verbesserung des Aussagewertes der Straßenverkehrsunfallstatistik das Aufbereitungsprogramm erweitert. Durch Änderungen im Merkmalskatalog ist ein Vergleich zu den Vorjahren nur zum Teil möglich, so daß erst ab Januar 1976 für alle Tabellen Veränderungsdaten gegenüber dem Vorjahreswert berechnet werden können.

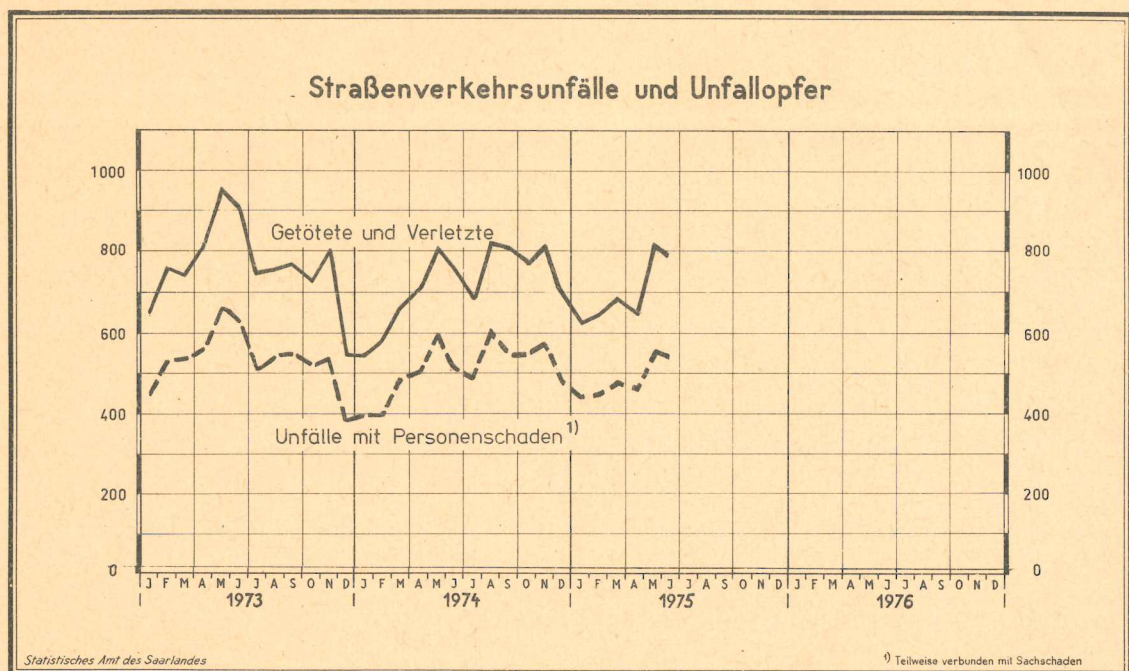

Statistische Berichte mit *(Stern) vor der Nummerung enthalten Angaben, die alle Statistischen Landesämter für ihren Bereich unter gleicher Kennziffer veröffentlichen (Mindestveröffentlichungsprogramm der Statistischen Landesämter)

Nachdruck, auch auszugsweise, nur mit Quellenangabe gestattet.

Bei Unfällen wird unterschieden nach:

- Unfälle mit Getöteten,
- Unfälle mit Schwerverletzten,
- Unfälle mit Leichtverletzten und
- Unfälle mit nur Sachschaden
darunter sog. Bagatellunfälle,
d.h. bei keinem der Beteiligten liegt der Sachschaden höher als 1 000,- DM.

Als Beteiligte an einem Straßenverkehrsunfall werden alle Fahrzeugführer und Fußgänger erfaßt, die selbst — oder deren Fahrzeuge — Schäden erlitten oder hervorgerufen haben.

Als Verunglückte zählen Personen, die verletzt oder getötet wurden.

Als Getötete gelten Personen, die auf der Stelle getötet wurden oder innerhalb von 30 Tagen an den Unfallfolgen sterben.

Als Schwerverletzte gelten Personen, die unmittelbar in Krankenanstalten zur stationären Behandlung eingeliefert werden.

Als Leichtverletzte werden Personen gezählt, deren Verletzungen keinen Krankenhausaufenthalt erforderlich machen.

Als Unfallursachen werden nur solche erfaßt, die von den aufnehmenden Polizeibeamten objektiv festgestellt werden. Dabei können für den Hauptverursacher und für den Mitverursacher bis zu 3 Ursachen eingetragen werden, so daß die Zahl der in der Unfallstatistik ausgewiesenen Ursachen immer höher sein muß als die Zahl der Unfälle.

Ab Januar 1975 wird nach 7 Unfalltypen unterschieden:

- 1) Fahrnfall
- 2) Abbiegeunfall
- 3) Einbiegen/Kreuzen-Unfall
- 4) Überschreiten-Unfall
- 5) Unfall durch ruhenden Verkehr
- 6) Unfall im Längsverkehr
- 7) Sonstiger Unfall

Außerdem wird wie in den Vorjahren nach Außerorts- und Innerortsunfällen ausgezählt, wobei die Ortslage durch die gelben Ortstafeln definiert ist.

Mit dem vorliegenden Statistischen Bericht werden die endgültigen Ergebnisse der Unfallstatistik für die Monate Januar bis Juni 1975 vorgelegt.

II. Ergebnisse:

In der Zeit von Januar bis Juni 1975 ereigneten sich insgesamt 11 877 Straßenverkehrsunfälle im Saarland. Damit nahm die Zahl der Unfälle um 760 oder 6,8 % gegenüber dem Vergleichszeitraum des Vorjahres zu. Bei 8 917 Unfällen wurde von den aufnehmenden Polizeibeamten lediglich Sachschaden (einschl. Bagatellschaden) festgestellt. Seit Jahresbeginn wurden bei den 2 960 Verkehrsunfällen mit Personenschaden 131 Menschen getötet bzw. starben innerhalb der Dreißig-Tage-Frist an den Unfallfolgen, 1 149 Personen mußten schwerverletzt in Krankenhäuser eingeliefert werden und 2 947 Personen trugen leichtere Verletzungen davon. Der Anstieg der Unfälle mit Personenschaden (+ 2,1 %) gegenüber dem 1. Halbjahr 1974 war damit geringer als der der Sachschadensfälle (+ 3,5 %). Die Zahl der Verunglückten nahm insgesamt um 3,7 % gegenüber dem Vorjahr zu.

Bei einer Aufgliederung der Personenschadensfälle seit Januar 1975 nach der Ortslage zeigt sich, daß sich 2 171 oder fast drei Viertel der Unfälle innerhalb geschlossener Ortschaften ereigneten, wobei 63 Getötete, 773 Schwer- und 2 127 Leichtverletzte registriert wurden. Bei den 789 Außerortsunfällen mit Personenschaden wurden 68 Verkehrstote, 376 Schwer- und 820 Leichtverletzte gemeldet.

Eine genauere Betrachtung der Personenschadensfälle nach der Art der Verkehrsbeteiligung der Unfallopfer ergibt auch im 1. Halbjahr 1975 bei den Verkehrstoten einen überwiegenden Anteil (66 %) der Fahrer oder Mitfahrer von PKW's (87 bzw. 59). Ein relativ hoher Anteil (27 %) entfällt auch auf die Fußgänger (35). Weiter wurden 9 Radfahrer (7 %) tödlich verletzt. Von den Schwerverletzten waren 857 (75 %) Kfz-Benutzer, darunter 628 PKW-Fahrer/Mitfahrer (84 %), 51 Radfahrer (4 %) und 238 Fußgänger (21 %). Leichtverletzt wurden im Berichtszeitraum 2 464 Kfz-Fahrer bzw. -Insassen, 135 Radfahrer (4 %) und 344 Fußgänger (12 %). Seit Jahresbeginn wurden 12 Kinder unter 15 Jahren bei Unfällen tödlich verletzt, 171 schwer- und 258 leichtverletzt.

Im 1. Halbjahr dieses Jahres starben 21 Verkehrsteilnehmer über 65 Jahren an den Unfallfolgen, 66 mußten stationär in Krankenanstalten eingeliefert werden und 101 wurden leichtverletzt.

Von den im 1. Halbjahr 1975 tödlich verunglückten Kindern waren 9 Fußgänger und 3 Fahrradfahrer. Schwer verletzt wurden 131 Kinder als Fußgänger und 39 als Radfahrer, Leichtere Verletzungen wurden bei 171 Fußgängern unter 15 Jahren und 75 Radfahrern gemeldet.

Von den insgesamt 441 verunglückten Kindern im 1. Halbjahr 1975 wurden 95 % innerhalb geschlossener Ortschaften getötet bzw. verletzt.

Unfälle und Verunglückte
1974 und 1975

| Monat | Unfälle insgesamt | | Darunter Unfälle mit Personenschaden | | Verunglückte Personen | | | | | |
|-----------|-------------------|-------|--------------------------------------|------|-----------------------|------|--------------------|------|-----------------|------|
| | 1974 | 1975 | 1974 | 1975 | Getötete | | Schwerverletzte 1) | | Leichtverletzte | |
| | | | | | 1974 | 1975 | 1974 | 1975 | 1974 | 1975 |
| Januar | 1 625 | 1 990 | 399 | 445 | 22 | 17 | 165 | 172 | 358 | 438 |
| Februar | 1 782 | | 399 | | 14 | | 181 | | 386 | |
| März | 1 895 | | 485 | | 26 | | 212 | | 427 | |
| April | 1 914 | | 502 | | 15 | | 234 | | 467 | |
| Mai | 2 105 | | 599 | | 19 | | 274 | | 517 | |
| Juni | 1 796 | | 515 | | 24 | | 267 | | 470 | |
| Juli | 1 709 | | 496 | | 18 | | 221 | | 459 | |
| August | 1 959 | | 606 | | 18 | | 278 | | 525 | |
| September | 2 135 | | 569 | | 18 | | 266 | | 527 | |
| Oktober | 2 364 | | 551 | | 15 | | 202 | | 563 | |
| November | 2 362 | | 577 | | 27 | | 229 | | 561 | |
| Dezember | 2 297 | | 480 | | 28 | | 214 | | 459 | |
| Januar | 1 625 | 1 990 | 399 | 445 | 22 | 17 | 165 | 172 | 358 | 438 |

1) Krankenhausbehandlung

Entwicklung der Strassenverkehrsunfälle ab 1963

| Jahr | Straßenverkehrsunfälle | | Beteiligte Verkehrsteilnehmer bei Unfällen mit Personenschäden | | | | | Unfallopfer | | | |
|------|------------------------|------------------------------|--|--------------------------|--------------------|----------------|-----------|-------------|-------------|-----------------|-----------------|
| | Saarland insgesamt | darunter mit Personenschaden | insgesamt | darunter | | | | insgesamt | davon | | |
| | | | | Krafttrader, Kraftroller | Personenkraftwagen | Lastkraftwagen | Fußgänger | | Getötete 1) | Schwerverletzte | Leichtverletzte |
| 1963 | 17 204 | 5 644 | 10 511 | 1 332 | 5 320 | 842 | 1 661 | 7 732 | 260 | 2 325 | 5 147 |
| 1964 | 17 157 | 5 590 | 10 432 | 1 138 | 5 621 | 760 | 1 578 | 7 759 | 287 | 2 535 | 4 937 |
| 1965 | 17 898 | 5 413 | 10 145 | 745 | 5 472 | 743 | 2 166 | 7 491 | 293 | 2 377 | 4 821 |
| 1966 | 19 427 | 5 729 | 10 774 | 747 | 6 465 | 795 | 1 679 | 8 000 | 281 | 2 292 | 5 427 |
| 1967 | 19 687 | 5 602 | 10 444 | 703 | 6 525 | 636 | 1 603 | 7 903 | 264 | 2 454 | 5 185 |
| 1968 | 20 254 | 5 753 | 10 756 | 631 | 6 806 | 683 | 1 528 | 8 095 | 254 | 2 601 | 5 240 |
| 1969 | 19 632 | 5 594 | 10 528 | 645 | 6 782 | 663 | 1 482 | 8 074 | 263 | 2 589 | 5 222 |
| 1970 | 24 250 | 6 542 | 12 486 | 623 | 8 299 | 752 | 1 703 | 9 507 | 299 | 2 785 | 6 423 |
| 1971 | 23 636 | 6 419 | 12 237 | 542 | 8 412 | 693 | 1 487 | 9 499 | 304 | 3 065 | 6 130 |
| 1972 | 25 274 | 6 805 | 12 925 | 695 | 8 913 | 676 | 1 521 | 10 038 | 341 | 3 238 | 6 459 |
| 1973 | 24 609 | 6 454 | 12 140 | 769 | 8 162 | 638 | 1 433 | 9 206 | 299 | 2 886 | 6 021 |
| 1974 | 23 943 | 6 178 | 11 674 | 755 | 7 845 | 524 | 1 339 | 8 706 | 244 | 2 743 | 5 719 |

1) Einschließlich der innerhalb 30 Tagen an den Unfallfolgen Gestorbenen.

Unfallfolgen

a) Schadensart

| Monat | Unfälle insgesamt | Unfälle mit nur Sachschaden zusammen | Davon | | Personenschaden zusammen | Davon Unfälle mit | | |
|---------------|-------------------|--------------------------------------|--------------------|--|--------------------------|-------------------|---------|---------|
| | | | Bagatellunfälle 1) | ab 1 000 DM und mehr bei einem der Beteiligten | | Getöteten | Schwer- | Leicht- |
| | | | | | | | | |
| Januar 1975 | 1 990 | 1 545 | 1 252 | 293 | 445 | 16 | 137 | 292 |
| Dezember 1974 | 2 297 | 1 817 | 1 652 | 165 | 480 | 24 | 167 | 289 |
| Januar 1974 | 1 625 | 1 226 | 1 109 | 117 | 399 | 20 | 142 | 237 |

1) Unfälle, bei denen bei jedem der Beteiligten oder an einem anderen Gegenstand der Sachschaden unter 1 000 DM liegt.

b) Verunglückte Personen und Unfallbeteiligte

| Art der Verkehrsbeteiligung | Verunglückte Personen insgesamt | davon | | | Unfallbeteiligte bei Unfällen mit Personenschaden 1) | | |
|-----------------------------------|---------------------------------|-----------|-----------------|-----------------|--|------------|------------|
| | | Getötete | Schwerverletzte | Leichtverletzte | innerhalb geschlossener Ortslage | außerhalb | insgesamt |
| | | | | | | | |
| Fahrer und Mitfahrer von: | | | | | | | |
| Mofas, Mopeds | 37 | - | 12 | 25 | 32 | 5 | 37 |
| Kraftträdern, Kraftrollern | 30 | - | 11 | 19 | 25 | 3 | 28 |
| Personenkraftwagen | 419 | 4 | 101 | 314 | 406 | 175 | 581 |
| Omnibussen | 1 | - | - | 1 | 8 | - | 8 |
| Güterkraftfahrzeugen | 7 | 1 | - | 6 | 18 | 14 | 32 |
| Zugmaschinen u. Sonderkraftfahrz. | - | - | - | - | 2 | - | 2 |
| Fahrrädern | 25 | 1 | 5 | 19 | 23 | 2 | 25 |
| dar. unter 15 Jahren | 9 | - | 4 | 5 | 8 | 1 | 9 |
| Anderen Fahrzeugen | - | - | - | - | 6 | 5 | 11 |
| Fußgänger | 107 | 11 | 43 | 53 | 100 | 8 | 108 |
| dar. unter 15 Jahren | 43 | - | 19 | 24 | 42 | 1 | 43 |
| Anderer Personen | 1 | - | - | 1 | 2 | - | 2 |
| insgesamt | 627 | 17 | 172 | 438 | 622 | 212 | 834 |
| dar.: unter 15 Jahren | 52 | - | 23 | 29 | 59 | 9 | 68 |
| 65 Jahre und älter | 32 | 8 | 14 | 10 | 32 | 8 | 40 |

1) Nur Fahrzeugführer und Fußgänger

Strassenverkehrsunfälle nach Strassenarten und Unfallfolgen

| Straßenart - Ortslage | Unfälle mit Personen- schaden | Unfallopfer | | | Unfälle mit Personen- schaden | Unfallopfer | | |
|-----------------------------|-------------------------------------|-------------|----------------------|----------------------|-------------------------------------|-------------|----------------------|----------------------|
| | | Getötete | Schwer- verletzte | Leicht- verletzte | | Getötete | Schwer- verletzte | Leicht- verletzte |
| | | | | | | | | |
| Bundesautobahnen | 20 | - | 7 | 21 | 4 | - | 1 | 4 |
| Bundesstraßen | 126 | 7 | 46 | 132 | 112 | 6 | 51 | 106 |
| Innerorts | 92 | 4 | 27 | 97 | 82 | 3 | 29 | 83 |
| Außerorts | 34 | 3 | 19 | 35 | 30 | 3 | 22 | 23 |
| Landstraßen I. Ordnung | 115 | 3 | 50 | 107 | 103 | 5 | 44 | 97 |
| Innerorts | 75 | 2 | 27 | 59 | 76 | 3 | 33 | 66 |
| Außerorts | 40 | 1 | 23 | 48 | 27 | 2 | 11 | 31 |
| Landstraßen II. Ordnung | 65 | 4 | 28 | 67 | 55 | 3 | 23 | 45 |
| Innerorts | 39 | 4 | 11 | 37 | 33 | 2 | 15 | 29 |
| Außerorts | 26 | - | 17 | 30 | 22 | 1 | 8 | 16 |
| Andere Straßen | 119 | 3 | 41 | 111 | 125 | 8 | 46 | 106 |
| Innerorts | 110 | 2 | 39 | 100 | 121 | 8 | 44 | 104 |
| Außerorts | 9 | 1 | 2 | 11 | 4 | - | 2 | 2 |
| Insgesamt | 445 | 17 | 172 | 438 | 399 | 22 | 165 | 358 |
| Innerorts | 316 | 12 | 104 | 293 | 312 | 16 | 121 | 282 |
| Außerorts | 129 | 5 | 68 | 145 | 87 | 6 | 44 | 76 |

Polizeilich festgestellte Unfallursachen bei Unfällen mit Personenschaden

| Art der Ursache | Januar 1975 | Januar bis | Art der Ursache | Januar 1975 | Januar bis |
|--|-------------|------------|---|-------------|------------|
| 1. Ursachen beim Fahrzeugführer | 492 | | Andere Fehler beim Fahrzeugführer | 43 | |
| Verkehrstüchtigkeit | 49 | | 2. Technische Mängel, Wartungsmängel | 8 | |
| dar.: Alkoholeinfluß | 45 | | 3. Falsches Verhalten der Fußgänger | 76 | |
| Falsche Straßenbenutzung | 40 | | Verkehrstüchtigkeit | 7 | |
| Zu schnelles Fahren | 90 | | dar.: Alkoholeinfluß | 7 | |
| Ungenügender Abstand | 35 | | Falsches Verhalten beim Überschreiten der | 66 | |
| Fehler beim Überholen | 20 | | Fahrbahn | | |
| Fehler beim Vorbeifahren | 5 | | Nichtbenutzen des Gehweges | - | |
| Fehlerhaftes Nebeneinanderfahren | 1 | | Nichtbenutzen der vorgeschriebenen | 1 | |
| Nichtbeachten der Vorfahrt und Verkehrs- | 85 | | Straßenseite | | |
| regelung | | | Spielen auf oder neben der Fahrbahn | 1 | |
| Falsches Abbiegen, Wenden, Rückwärtsfahren | 55 | | Andere Fehler der Fußgänger | 1 | |
| Falsches Verhalten gegenüber Fußgängern | 59 | | 4. Straßenverhältnisse | 43 | |
| Fehler durch ruhenden Verkehr, Verkehrs- | 1 | | Glätte oder Schlüpfrigkeit der Fahrbahn | 40 | |
| sicherung | | | Schlechter Zustand der Straßenoberfläche | 3 | |
| Nichtbeachten der Beleuchtungsvorschriften | 7 | | 5. Witterungseinflüsse | 13 | |
| Überladung, Überbesetzung | 2 | | 6. Hindernisse auf der Fahrbahn | 5 | |
| | | | dar.: Tier auf der Fahrbahn | 3 | |
| | | | 7. Sonstige Ursachen | 2 | |
| | | | Insgesamt (Summe 1. bis 7.) | 639 | |

Strassenverkehrsunfälle und Unfallopfer nach Kreisen

| STADTVERBAND - Landkreis - L A N D | Straßenverkehrsunfälle | | | | | Unfallopfer | | | | | | | | |
|--|------------------------|-----------------------------|---------------------|----------------------|--|---------------------|---|----------------|---------------------|---|----------------|---------------------|---|----------------|
| | ins- ge- samt | davon | | | | Getötete 2) | | | Schwerverletzte 3) | | | Leichtverletzte 4) | | |
| | | mit Personen- schaden | mit nur Sachschaden | | | ins- ge- samt | davon | | ins- ge- samt | davon | | ins- ge- samt | davon | |
| | | | zu- sammen | Bagatell- unfälle | von 1 000 DM und mehr bei einem der Beteiligten | | inner- halb geschlossener Ortslage | außer- halb | | inner- halb geschlossener Ortslage | außer- halb | | inner- halb geschlossener Ortslage | außer- halb |
| SAARBRÜCKEN | 804 | 155 | 649 | 534 | 115 | 3 | 3 | - | 49 | 35 | 14 | 158 | 121 | 37 |
| Merzig-Wadern | 167 | 41 | 126 | 100 | 26 | 2 | 2 | - | 16 | 5 | 11 | 34 | 20 | 14 |
| Neunkirchen | 232 | 52 | 180 | 139 | 41 | 1 | 1 | - | 19 | 15 | 4 | 56 | 32 | 24 |
| Saarlouis | 345 | 106 | 239 | 194 | 45 | 6 | 3 | 3 | 45 | 34 | 11 | 93 | 65 | 28 |
| Saar-Pfalz-Kreis | 318 | 63 | 255 | 210 | 45 | 4 | 2 | 2 | 29 | 12 | 17 | 61 | 37 | 24 |
| St. Wendel | 124 | 28 | 96 | 75 | 21 | 1 | 1 | - | 14 | 3 | 11 | 36 | 18 | 18 |
| S A A R L A N D | 1 990 | 445 | 1 545 | 1 252 | 293 | 17 | 12 | 5 | 172 | 104 | 68 | 438 | 293 | 145 |

1) Unfälle mit nur Personenschaden sowie Personenschadensfälle in Verbindung mit Sachschaden.- 2) Einschließlich der innerhalb 30 Tagen an Unfallfolgen Gestorbenen.- 3) Stationärer Krankenhausbehandlung zugeführte Verletzte.- 4) Sonstige Verletzte.

Unfälle und Verunglückte
1974 und 1975

| Monat | Unfälle insgesamt | | Darunter Unfälle mit Personenschaden | | Verunglückte Personen | | | | | |
|--------------|-------------------|-------|--------------------------------------|------|-----------------------|------|--------------------|------|-----------------|------|
| | 1974 | 1975 | 1974 | 1975 | Getötete | | Schwerverletzte 1) | | Leichtverletzte | |
| | | | | | 1974 | 1975 | 1974 | 1975 | 1974 | 1975 |
| Januar | 1 625 | 1 990 | 399 | 445 | 22 | 17 | 165 | 172 | 358 | 438 |
| Februar | 1 782 | 1 744 | 399 | 453 | 14 | 23 | 181 | 159 | 386 | 467 |
| März | 1 895 | | 485 | | 26 | | 212 | | 427 | |
| April | 1 914 | | 502 | | 15 | | 234 | | 467 | |
| Mai | 2 105 | | 599 | | 19 | | 274 | | 517 | |
| Juni | 1 796 | | 515 | | 24 | | 267 | | 470 | |
| Juli | 1 709 | | 496 | | 18 | | 221 | | 459 | |
| August | 1 959 | | 606 | | 18 | | 278 | | 525 | |
| September | 2 135 | | 569 | | 18 | | 266 | | 527 | |
| Oktober | 2 364 | | 551 | | 15 | | 202 | | 563 | |
| November | 2 362 | | 577 | | 27 | | 229 | | 561 | |
| Dezember | 2 297 | | 480 | | 28 | | 214 | | 459 | |
| Jan.-Februar | 3 407 | 3 734 | 798 | 898 | 36 | 40 | 346 | 331 | 744 | 905 |

1) Krankenhausbehandlung

Entwicklung der Strassenverkehrsunfälle ab 1963

| Jahr | Straßenverkehrsunfälle | | Beteiligte Verkehrsteilnehmer bei Unfällen mit Personenschäden | | | | | Unfallopfer | | | |
|------|------------------------|------------------------------|--|--------------------------|--------------------|----------------|-----------|-------------|-------------|-----------------|-----------------|
| | Saarland insgesamt | darunter mit Personenschaden | insgesamt | darunter | | | | insgesamt | davon | | |
| | | | | Krafttrader, Kraftroller | Personenkraftwagen | Lastkraftwagen | Fußgänger | | Getötete 1) | Schwerverletzte | Leichtverletzte |
| 1963 | 17 204 | 5 644 | 10 511 | 1 332 | 5 320 | 842 | 1 661 | 7 732 | 260 | 2 325 | 5 147 |
| 1964 | 17 157 | 5 590 | 10 432 | 1 138 | 5 621 | 760 | 1 578 | 7 759 | 287 | 2 535 | 4 937 |
| 1965 | 17 898 | 5 413 | 10 145 | 745 | 5 472 | 743 | 2 166 | 7 491 | 293 | 2 377 | 4 821 |
| 1966 | 19 427 | 5 729 | 10 774 | 747 | 6 465 | 795 | 1 679 | 8 000 | 281 | 2 292 | 5 427 |
| 1967 | 19 687 | 5 602 | 10 444 | 703 | 6 525 | 636 | 1 603 | 7 903 | 264 | 2 454 | 5 185 |
| 1968 | 20 254 | 5 753 | 10 756 | 631 | 6 806 | 683 | 1 528 | 8 095 | 254 | 2 601 | 5 240 |
| 1969 | 19 632 | 5 594 | 10 528 | 645 | 6 782 | 663 | 1 482 | 8 074 | 263 | 2 589 | 5 222 |
| 1970 | 24 250 | 6 542 | 12 486 | 623 | 8 299 | 752 | 1 703 | 9 507 | 299 | 2 785 | 6 423 |
| 1971 | 23 636 | 6 419 | 12 237 | 542 | 8 412 | 693 | 1 487 | 9 499 | 304 | 3 065 | 6 130 |
| 1972 | 25 274 | 6 805 | 12 925 | 695 | 8 913 | 676 | 1 521 | 10 038 | 341 | 3 238 | 6 459 |
| 1973 | 24 609 | 6 454 | 12 140 | 769 | 8 162 | 638 | 1 433 | 9 206 | 299 | 2 886 | 6 021 |
| 1974 | 23 943 | 6 178 | 11 674 | 755 | 7 845 | 524 | 1 339 | 8 706 | 244 | 2 743 | 5 719 |

1) Einschließlich der innerhalb 30 Tagen an den Unfallfolgen Gestorbenen.

Unfallfolgen

a) Schadensart

| Monat | Unfälle insgesamt | Unfälle mit nur Sachschaden zusammen | Davon | | Personenschaden zusammen | Davon Unfälle mit | | |
|--------------|-------------------|--------------------------------------|--------------------|--|--------------------------|-------------------|---------|---------|
| | | | Bagatellunfälle 1) | ab 1 000 DM und mehr bei einem der Beteiligten | | Getöteten | Schwer- | Leicht- |
| | | | | | | | | |
| Februar 1975 | 1 744 | 1 291 | 1 111 | 180 | 453 | 18 | 123 | 312 |
| Januar 1975 | 1 990 | 1 545 | 1 252 | 293 | 445 | 16 | 137 | 292 |
| Februar 1974 | 1 782 | 1 383 | 1 255 | 128 | 399 | 12 | 146 | 241 |

1) Unfälle, bei denen bei jedem der Beteiligten oder an einem anderen Gegenstand der Sachschaden unter 1 000 DM liegt.

b) Verunglückte Personen und Unfallbeteiligte

| Art der Verkehrsbeteiligung | Verunglückte Personen insgesamt | davon | | | Unfallbeteiligte bei Unfällen mit Personenschaden 1) | | |
|-----------------------------------|---------------------------------|-----------|------------|------------|--|------------|------------|
| | | Getötete | Schwer- | Leicht- | innerhalb geschlossener Ortslage | außerhalb | insgesamt |
| | | | | | | | |
| Fahrer und Mitfahrer von: | | | | | | | |
| Mofas, Kopedas | 41 | 3 | 14 | 24 | 31 | 10 | 41 |
| Krafttrader, Kraftroller | 46 | 3 | 13 | 30 | 38 | 4 | 42 |
| Personenkraftwagen | 420 | 12 | 80 | 328 | 432 | 136 | 568 |
| Omnibussen | 4 | - | 2 | 2 | 10 | - | 10 |
| Güterkraftfahrzeugen | 9 | - | 1 | 8 | 24 | 11 | 35 |
| Zugmaschinen u. Sonderkraftfahrz. | 1 | - | - | 1 | 1 | 1 | 2 |
| Fahrrädern | 22 | 2 | 4 | 16 | 23 | 2 | 25 |
| dar. unter 15 Jahren | 13 | - | 3 | 10 | 16 | - | 16 |
| Anderen Fahrzeugen | - | - | - | - | 2 | - | 2 |
| Fußgänger | 105 | 3 | 45 | 57 | 100 | 5 | 105 |
| dar. unter 15 Jahren | 57 | 2 | 28 | 27 | 56 | 1 | 57 |
| Andere Personen | 1 | - | - | 1 | 1 | 1 | 2 |
| Insgesamt | 649 | 23 | 159 | 467 | 662 | 170 | 832 |
| dar.: unter 15 Jahren | 71 | 2 | 31 | 38 | 78 | 3 | 81 |
| 65 Jahre und älter | 30 | 2 | 8 | 20 | 28 | 6 | 34 |

1) Nur Fahrzeugführer und Fußgänger

Strassenverkehrsunfälle nach Strassenarten und Unfallfolgen

| Straßenart - Ortslage | Unfälle mit Personen- schaden | Unfallopfer | | | Unfälle mit Personen- schaden | Unfallopfer | | |
|-----------------------------|-------------------------------------|-------------|----------------------|----------------------|-------------------------------------|-------------|----------------------|----------------------|
| | | Getötete | Schwer- verletzte | Leicht- verletzte | | Getötete | Schwer- verletzte | Leicht- verletzte |
| | | | | | | | | |
| Bundesautobahnen | 5 | - | - | 6 | 15 | - | 3 | 22 |
| Bundesstraßen | 121 | 9 | 43 | 150 | 106 | 9 | 42 | 114 |
| Innerorts | 85 | - | 30 | 113 | 73 | 4 | 27 | 68 |
| Außerorts | 36 | 9 | 13 | 37 | 33 | 5 | 15 | 46 |
| Landstraßen I. Ordnung | 104 | 5 | 35 | 104 | 96 | 3 | 54 | 85 |
| Innerorts | 67 | 1 | 17 | 66 | 62 | 2 | 32 | 49 |
| Außerorts | 37 | 4 | 18 | 38 | 34 | 1 | 22 | 36 |
| Landstraßen II. Ordnung | 67 | 4 | 29 | 76 | 65 | - | 37 | 54 |
| Innerorts | 42 | 2 | 21 | 51 | 37 | - | 24 | 27 |
| Außerorts | 25 | 2 | 8 | 25 | 28 | - | 13 | 27 |
| Andere Straßen | 156 | 5 | 52 | 131 | 117 | 2 | 45 | 111 |
| Innerorts | 148 | 5 | 50 | 124 | 110 | 2 | 41 | 106 |
| Außerorts | 8 | - | 2 | 7 | 7 | - | 4 | 5 |
| Insgesamt | 453 | 23 | 159 | 467 | 399 | 14 | 181 | 386 |
| Innerorts | 342 | 8 | 118 | 354 | 282 | 8 | 124 | 250 |
| Außerorts | 111 | 15 | 41 | 113 | 117 | 6 | 57 | 136 |

Polizeilich festgestellte Unfallursachen bei Unfällen mit Personenschaden

| Art der Ursache | Februar | Januar | Art der Ursache | Februar | Januar |
|--|---------|----------------------|---|---------|----------------------|
| | 1975 | bis Februar 75 | | 1975 | bis Februar 75 |
| 1. Ursachen beim Fahrzeugführer | 518 | 1 010 | Andere Fehler beim Fahrzeugführer | 34 | 77 |
| Verkehrstüchtigkeit | 72 | 121 | 2. Technische Mängel, Wartungsmängel | 3 | 11 |
| dar.: Alkoholeinfluß | 66 | 111 | 3. Falsches Verhalten der Fußgänger | 85 | 161 |
| Falsche Straßenbenutzung | 35 | 75 | Verkehrstüchtigkeit | 8 | 15 |
| Zu schnelles Fahren | 117 | 207 | dar.: Alkoholeinfluß | 8 | 15 |
| Ungenügender Abstand | 45 | 80 | Falsches Verhalten beim Überschreiten der | 71 | 137 |
| Fehler beim Überholen | 23 | 43 | Fahrbahn | - | - |
| Fehler beim Vorbeifahren | 5 | 10 | Nichtbenutzen des Gehweges | 1 | 2 |
| Fehlerhaftes Nebeneinanderfahren | 1 | 2 | Nichtbenutzen der vorgeschriebenen | 1 | 2 |
| Nichtbeachten der Vorfahrt und Verkehrs- | 67 | 152 | Straßenseite | 1 | 2 |
| regelung | 67 | 152 | Spielen auf oder neben der Fahrbahn | 4 | 5 |
| Falsches Abbiegen, Wenden, Rückwärtsfahren | 67 | 122 | Andere Fehler der Fußgänger | 32 | 75 |
| Falsches Verhalten gegenüber Fußgängern | 46 | 105 | 4. Straßenverhältnisse | 31 | 71 |
| Fehler durch ruhenden Verkehr, Verkehrs- | 3 | 4 | Glätte oder Schlüpfrigkeit der Fahrbahn | 1 | 4 |
| sicherung | - | 7 | Schlechter Zustand der Straßenoberfläche | 5 | 18 |
| Nichtbeachten der Beleuchtungsvorschriften | - | 7 | 5. Witterungseinflüsse | 5 | 10 |
| Überladung, Überbesetzung | 3 | 5 | 6. Hindernisse auf der Fahrbahn | 4 | 7 |
| | | | dar.: Tier auf der Fahrbahn | 2 | 4 |
| | | | 7. Sonstige Ursachen | 650 | 1 289 |
| | | | Insgesamt (Summe 1. bis 7.) | | |

Strassenverkehrsunfälle und Unfallopfer nach Kreisen

| STADTVERBAND - Landkreis - L A N D | Straßenverkehrsunfälle | | | | | Unfallopfer | | | | | | | | | |
|--|------------------------|-----------------------------|---------------|----------------------|--|---------------------|---|--------------------|---------------------|---|--------------------|---------------------|---|----------------|--|
| | ins- ge- samt | davon | | | | Getötete 2) | | Schwerverletzte 3) | | | Leichtverletzte 4) | | | | |
| | | mit Personen- schaden | zu- sammen | mit nur Sachschaden | | ins- ge- samt | davon | | ins- ge- samt | davon | | ins- ge- samt | davon | | |
| | | | | Bagatell- unfälle | von 1 000 DM und mehr bei einem der Beteiligten | | inner- halb geschlossener Ortslage | außer- halb | | inner- halb geschlossener Ortslage | außer- halb | | inner- halb geschlossener Ortslage | außer- halb | |
| SAARBRÜCKEN | 704 | 161 | 543 | 479 | 64 | 10 | 4 | 6 | 60 | 47 | 13 | 178 | 148 | 30 | |
| Merzig-Wadern | 147 | 38 | 109 | 100 | 9 | 1 | - | 1 | 10 | 7 | 3 | 36 | 26 | 10 | |
| Neunkirchen | 208 | 64 | 144 | 118 | 26 | 1 | - | 1 | 19 | 18 | 1 | 72 | 53 | 19 | |
| Saarlouis | 301 | 110 | 191 | 151 | 40 | 8 | 2 | 6 | 36 | 27 | 9 | 108 | 82 | 26 | |
| Saar-Pfalz-Kreis | 272 | 51 | 221 | 192 | 29 | 1 | 1 | - | 15 | 12 | 3 | 45 | 32 | 13 | |
| St. Wendel | 112 | 29 | 83 | 71 | 12 | 2 | 1 | 1 | 19 | 7 | 12 | 28 | 13 | 15 | |
| SAARLAND | 1 744 | 453 | 1 291 | 1 111 | 180 | 23 | 8 | 15 | 159 | 118 | 41 | 467 | 354 | 113 | |

1) Unfälle mit nur Personenschaden sowie Personenschadensfälle in Verbindung mit Sachschaden.- 2) Einschließlich der innerhalb 30 Tagen an Unfallfolgen Gestorbenen.- 3) Stationärer Krankenhausbehandlung zugeführte Verletzte.- 4) Sonstige Verletzte.

Unfälle und Verunglückte
1974 und 1975

| Monat | Unfälle insgesamt | | Darunter Unfälle mit Personenschaden | | Verunglückte Personen | | | | | |
|-----------|-------------------|-------|--------------------------------------|-------|-----------------------|------|--------------------|------|-----------------|-------|
| | 1974 | 1975 | 1974 | 1975 | Getötete | | Schwerverletzte 1) | | Leichtverletzte | |
| | | | | | 1974 | 1975 | 1974 | 1975 | 1974 | 1975 |
| Januar | 1 625 | 1 990 | 399 | 445 | 22 | 17 | 165 | 172 | 358 | 438 |
| Februar | 1 782 | 1 744 | 399 | 453 | 14 | 23 | 181 | 159 | 386 | 467 |
| März | 1 895 | 2 083 | 485 | 484 | 26 | 22 | 212 | 188 | 427 | 477 |
| April | 1 914 | | 502 | | 15 | | 234 | | 467 | |
| Mai | 2 105 | | 599 | | 19 | | 274 | | 517 | |
| Juni | 1 796 | | 515 | | 24 | | 267 | | 470 | |
| Juli | 1 709 | | 496 | | 18 | | 221 | | 459 | |
| August | 1 959 | | 606 | | 18 | | 278 | | 525 | |
| September | 2 135 | | 569 | | 18 | | 266 | | 527 | |
| Oktober | 2 364 | | 551 | | 15 | | 202 | | 563 | |
| November | 2 362 | | 577 | | 27 | | 229 | | 561 | |
| Dezember | 2 297 | | 480 | | 28 | | 214 | | 459 | |
| Jan.-März | 5 302 | 5 817 | 1 283 | 1 382 | 62 | 62 | 558 | 519 | 1 171 | 1 382 |

1) Krankenhausbehandlung

Entwicklung der Strassenverkehrsunfälle ab 1963

| Jahr | Straßenverkehrsunfälle | | Beteiligte Verkehrsteilnehmer bei Unfällen mit Personenschaden | | | | | Unfallopfer | | | |
|------|------------------------|------------------------------|--|--------------------------|--------------------|----------------|-----------|-------------|-------------|-----------------|-----------------|
| | Saarland insgesamt | darunter mit Personenschaden | insgesamt | darunter | | | | insgesamt | davon | | |
| | | | | Krafttrader, Kraftroller | Personenkraftwagen | Lastkraftwagen | Fußgänger | | Getötete 1) | Schwerverletzte | Leichtverletzte |
| 1963 | 17 204 | 5 644 | 10 511 | 1 332 | 5 320 | 842 | 1 661 | 7 732 | 260 | 2 325 | 5 147 |
| 1964 | 17 157 | 5 590 | 10 432 | 1 138 | 5 621 | 760 | 1 578 | 7 759 | 287 | 2 535 | 4 937 |
| 1965 | 17 898 | 5 413 | 10 145 | 745 | 5 472 | 743 | 2 166 | 7 491 | 293 | 2 377 | 4 821 |
| 1966 | 19 427 | 5 729 | 10 774 | 747 | 6 465 | 795 | 1 679 | 8 000 | 281 | 2 292 | 5 427 |
| 1967 | 19 687 | 5 602 | 10 444 | 703 | 6 525 | 636 | 1 603 | 7 903 | 264 | 2 454 | 5 185 |
| 1968 | 20 254 | 5 753 | 10 756 | 631 | 6 806 | 683 | 1 528 | 8 095 | 254 | 2 601 | 5 240 |
| 1969 | 19 632 | 5 594 | 10 528 | 645 | 6 782 | 663 | 1 482 | 8 074 | 263 | 2 589 | 5 222 |
| 1970 | 24 250 | 6 542 | 12 486 | 623 | 8 299 | 752 | 1 703 | 9 507 | 299 | 2 785 | 6 423 |
| 1971 | 23 636 | 6 419 | 12 237 | 542 | 8 412 | 693 | 1 487 | 9 499 | 304 | 3 065 | 6 130 |
| 1972 | 25 274 | 6 805 | 12 925 | 695 | 8 913 | 676 | 1 521 | 10 038 | 341 | 3 238 | 6 459 |
| 1973 | 24 609 | 6 454 | 12 140 | 769 | 8 162 | 638 | 1 433 | 9 206 | 299 | 2 886 | 6 021 |
| 1974 | 23 943 | 6 178 | 11 674 | 755 | 7 845 | 524 | 1 339 | 8 706 | 244 | 2 743 | 5 719 |

1) Einschließlich der innerhalb 30 Tagen an den Unfallfolgen Gestorbenen.

Unfallfolgen

a) Schadensart

| Monat | Unfälle insgesamt | Unfälle mit nur Sachschaden zusammen | Davon | | Personenschaden zusammen | Davon Unfälle mit | | |
|--------------|-------------------|--------------------------------------|--------------------|--|--------------------------|-------------------|---------|---------|
| | | | Bagatellunfälle 1) | ab 1 000 DM und mehr bei einem der Beteiligten | | Getöteten | Schwer- | Leicht- |
| | | | | | | | | |
| März 1975 | 2 083 | 1 599 | 1 358 | 241 | 484 | 20 | 151 | 313 |
| Februar 1975 | 1 744 | 1 291 | 1 111 | 180 | 453 | 18 | 123 | 312 |
| März 1974 | 1 895 | 1 410 | 1 294 | 116 | 485 | 24 | 176 | 285 |

1) Unfälle, bei denen bei jedem der Beteiligten oder an einem anderen Gegenstand der Sachschaden unter 1 000 DM liegt.

b) Verunglückte Personen und Unfallbeteiligte

| Art der Verkehrsbeteiligung | Verunglückte Personen insgesamt | davon | | | Unfallbeteiligte bei Unfällen mit Personenschaden 1) | | |
|-----------------------------------|---------------------------------|-----------|------------|------------|--|------------|------------|
| | | Getötete | Schwer- | Leicht- | innerhalb geschlossener Ortslage | außerhalb | insgesamt |
| | | | | | | | |
| Fahrer und Mitfahrer von: | | | | | | | |
| Mofas, Mopeds | 31 | 1 | 11 | 19 | 27 | 4 | 31 |
| Krafttrader, Kraftroller | 47 | - | 14 | 33 | 35 | 6 | 41 |
| Personenkraftwagen | 481 | 13 | 112 | 356 | 448 | 199 | 647 |
| Omnibussen | 3 | - | 2 | 1 | 10 | 3 | 13 |
| Güterkraftfahrzeugen | 2 | - | - | 2 | 10 | 12 | 22 |
| Zugmaschinen u. Sondarkraftfahrz. | 1 | 1 | - | - | - | 2 | 2 |
| Fahrrädern | 20 | - | 8 | 12 | 18 | 2 | 20 |
| dar. unter 15 Jahren | 12 | - | 6 | 6 | 11 | 1 | 12 |
| Anderen Fahrzeugen | 1 | - | 1 | - | 3 | - | 3 |
| Fußgänger | 100 | 7 | 40 | 53 | 90 | 11 | 101 |
| dar. unter 15 Jahren | 44 | 2 | 18 | 24 | 43 | 1 | 44 |
| Andere Personen | 1 | - | - | 1 | 1 | - | 1 |
| insgesamt | 687 | 22 | 188 | 477 | 642 | 239 | 881 |
| dar.: unter 15 Jahren | 57 | 2 | 24 | 31 | 60 | 7 | 67 |
| 65 Jahre und älter | 35 | 3 | 10 | 22 | 30 | 10 | 40 |

1) Nur Fahrzeugführer und Fußgänger

Strassenverkehrsunfälle nach Strassenarten und Unfallfolgen

| Straßenart Ortslage | Unfälle mit Personen- schaden | Unfallopfer | | | Unfälle mit Personen- schaden | Unfallopfer | | |
|-------------------------|-------------------------------------|-------------|----------------------|----------------------|-------------------------------------|-------------|----------------------|----------------------|
| | | Getötete | Schwer- verletzte | Leicht- verletzte | | Getötete | Schwer- verletzte | Leicht- verletzte |
| | | | | | | | | |
| Bundesautobahnen | 16 | 1 | 6 | 23 | 14 | 1 | 9 | 19 |
| Bundesstraßen | 123 | 8 | 47 | 131 | 119 | 9 | 46 | 101 |
| Innerorts | 89 | 2 | 34 | 99 | 85 | 7 | 30 | 75 |
| Außerorts | 34 | 6 | 13 | 32 | 34 | 2 | 16 | 26 |
| Landstraßen I. Ordnung | 120 | 7 | 53 | 117 | 139 | 11 | 71 | 121 |
| Innerorts | 69 | 2 | 27 | 74 | 102 | 6 | 49 | 89 |
| Außerorts | 51 | 5 | 26 | 43 | 37 | 5 | 22 | 32 |
| Landstraßen II. Ordnung | 75 | 4 | 22 | 68 | 64 | 2 | 33 | 54 |
| Innerorts | 45 | 2 | 20 | 32 | 42 | 1 | 20 | 30 |
| Außerorts | 30 | 2 | 2 | 36 | 22 | 1 | 13 | 24 |
| Andere Straßen | 150 | 2 | 60 | 138 | 149 | 3 | 53 | 132 |
| Innerorts | 138 | - | 54 | 128 | 139 | 2 | 50 | 122 |
| Außerorts | 12 | 2 | 6 | 10 | 10 | 1 | 3 | 10 |
| Insgesamt | 484 | 22 | 188 | 477 | 485 | 26 | 212 | 427 |
| Innerorts | 341 | 6 | 135 | 333 | 368 | 16 | 149 | 316 |
| Außerorts | 143 | 16 | 53 | 144 | 117 | 10 | 63 | 111 |

Polizeilich festgestellte Unfallursachen bei Unfällen mit Personenschaden

| Art der Ursache | März 1975 | Januar bis März 75 | Art der Ursache | März 1975 | Januar bis März 75 |
|--|--------------|--------------------------|---|--------------|--------------------------|
| 1. Ursachen beim Fahrzeugführer | 568 | 1 578 | Andere Fehler beim Fahrzeugführer | 44 | 121 |
| Verkehrstüchtigkeit | 89 | 210 | 2. Technische Mängel, Wartungsmängel | 7 | 18 |
| dar.: Alkoholeinfluß | 85 | 196 | 3. Falsches Verhalten der Fußgänger | 70 | 231 |
| Falsche Straßenbenutzung | 60 | 135 | Verkehrstüchtigkeit | 7 | 22 |
| Zu schnelles Fahren | 130 | 337 | dar.: Alkoholeinfluß | 5 | 20 |
| Ungenügender Abstand | 38 | 118 | Falsches Verhalten beim Überschreiten der | 58 | 195 |
| Fehler beim Überholen | 24 | 67 | Fahrbahn | - | - |
| Fehler beim Vorbeifahren | 3 | 13 | Nichtbenutzen des Gehweges | 2 | 4 |
| Fehlerhaftes Nebeneinanderfahren | - | 2 | Nichtbenutzen der vorgeschriebenen | 1 | 3 |
| Nichtbeachten der Vorfahrt und Verkehrs- | 76 | 228 | Straßenseite | 2 | 7 |
| regelung | - | - | Spielen auf oder neben der Fahrbahn | 1 | 3 |
| Falsches Abbiegen, Wenden, Rückwärtsfahren | 53 | 175 | Andere Fehler der Fußgänger | 2 | 7 |
| Falsches Verhalten gegenüber Fußgängern | 49 | 154 | 4. Straßenverhältnisse | 68 | 143 |
| Fehler durch ruhenden Verkehr, Verkehrs- | - | 4 | Glätte oder Schlüpfrigkeit der Fahrbahn | 67 | 138 |
| sicherung | - | 7 | Schlechter Zustand der Straßenoberfläche | 1 | 5 |
| Nichtbeachten der Beleuchtungsvorschriften | - | 7 | 5. Witterungseinflüsse | 7 | 25 |
| Überladung, Überbesetzung | 2 | 7 | 6. Hindernisse auf der Fahrbahn | 5 | 15 |
| | | | dar.: Tier auf der Fahrbahn | 4 | 12 |
| | | | 7. Sonstige Ursachen | 1 | 5 |
| | | | Insgesamt (Summe 1. bis 7.) | 726 | 2 015 |

Strassenverkehrsunfälle und Unfallopfer nach Kreisen

| STADTVERBAND Landkreis L A N D | Straßenverkehrsunfälle | | | | | Unfallopfer | | | | | | | | |
|--------------------------------------|------------------------|-----------------------------|---------------------|----------------------|--|---------------------|---------------------|---|----------------|---------------------|---|--------------------|---------------------|---|
| | ins- ge- samt | davon | | | | ins- ge- samt | davon | | | | | | | |
| | | mit Personen- schaden | mit nur Sachschaden | | | | ins- ge- samt | Getötete 2) | | Schwerverletzte 3) | | Leichtverletzte 4) | | |
| | | | zu- sammen | Bagatell- unfälle | von 1 000 DM und mehr bei einem der Beteiligten | | | inner- halb geschlossener Ortslage | außer- halb | ins- ge- samt | inner- halb geschlossener Ortslage | außer- halb | ins- ge- samt | inner- halb geschlossener Ortslage |
| SAARBRÜCKEN | 851 | 189 | 662 | 553 | 109 | 4 | 2 | 2 | 65 | 51 | 14 | 188 | 130 | 58 |
| Merzig-Neukirchen | 137 | 37 | 100 | 82 | 18 | 2 | - | 2 | 18 | 8 | 10 | 32 | 19 | 13 |
| Neunkirchen | 276 | 55 | 221 | 187 | 34 | 4 | 1 | 3 | 18 | 11 | 7 | 59 | 39 | 20 |
| Saarlouis | 351 | 92 | 259 | 216 | 43 | 3 | - | 3 | 43 | 33 | 10 | 82 | 67 | 15 |
| Saar-Pfalz-Kreis | 324 | 81 | 243 | 222 | 21 | 7 | 2 | 5 | 20 | 14 | 6 | 85 | 57 | 28 |
| St. Wendel | 144 | 30 | 114 | 98 | 16 | 2 | 1 | 1 | 24 | 18 | 6 | 31 | 21 | 10 |
| S A A R L A N D | 2 083 | 484 | 1 599 | 1 358 | 241 | 22 | 6 | 16 | 188 | 135 | 53 | 477 | 333 | 144 |

1) Unfälle mit nur Personenschaden sowie Personenschadensfälle in Verbindung mit Sachschaden.- 2) Einschließlich der innerhalb 30 Tagen an Unfallfolgen Gestorbenen.- 3) Stationärer Krankenhausbehandlung zugeführte Verletzte.- 4) Sonstige Verletzte.

**Unfälle und Verunglückte
1974 und 1975**

| Monat | Unfälle insgesamt | | Darunter Unfälle mit Personenschaden | | Verunglückte Personen | | | | | |
|------------|-------------------|-------|--------------------------------------|-------|-----------------------|------|--------------------|------|-----------------|-------|
| | 1974 | 1975 | 1974 | 1975 | Getötete | | Schwerverletzte 1) | | Leichtverletzte | |
| | | | | | 1974 | 1975 | 1974 | 1975 | 1974 | 1975 |
| Januar | 1 625 | 1 990 | 399 | 445 | 22 | 17 | 165 | 172 | 358 | 438 |
| Februar | 1 782 | 1 744 | 399 | 453 | 14 | 23 | 181 | 159 | 386 | 467 |
| März | 1 895 | 2 083 | 485 | 484 | 26 | 22 | 212 | 188 | 427 | 477 |
| April | 1 914 | 1 870 | 502 | 467 | 15 | 20 | 234 | 171 | 467 | 462 |
| Mai | 2 105 | | 599 | | 19 | | 274 | | 517 | |
| Juni | 1 796 | | 515 | | 24 | | 267 | | 470 | |
| Juli | 1 709 | | 496 | | 18 | | 221 | | 459 | |
| August | 1 959 | | 606 | | 18 | | 278 | | 525 | |
| September | 2 135 | | 569 | | 18 | | 266 | | 527 | |
| Oktober | 2 364 | | 551 | | 15 | | 202 | | 563 | |
| November | 2 362 | | 577 | | 27 | | 229 | | 561 | |
| Dezember | 2 297 | | 480 | | 28 | | 214 | | 459 | |
| Jan.-April | 7 216 | 7 687 | 1 785 | 1 849 | 77 | 82 | 792 | 690 | 1 638 | 1 844 |

1) Krankenhausbehandlung

Entwicklung der Strassenverkehrsunfälle ab 1963

| Jahr | Straßenverkehrsunfälle | | Beteiligte Verkehrsteilnehmer bei Unfällen mit Personenschäden | | | | | Unfallopfer | | | |
|------|------------------------|------------------------------|--|-------------------------|--------------------|----------------|-----------|-------------|-------------|-----------------|-----------------|
| | Saarland insgesamt | darunter mit Personenschaden | insgesamt | darunter | | | | insgesamt | davon | | |
| | | | | Krafträder, Kraftroller | Personenkraftwagen | Lastkraftwagen | Fußgänger | | Getötete 1) | Schwerverletzte | Leichtverletzte |
| 1963 | 17 204 | 5 644 | 10 511 | 1 332 | 5 320 | 842 | 1 661 | 7 732 | 260 | 2 325 | 5 147 |
| 1964 | 17 157 | 5 590 | 10 432 | 1 138 | 5 621 | 760 | 1 578 | 7 759 | 287 | 2 535 | 4 937 |
| 1965 | 17 898 | 5 413 | 10 145 | 745 | 5 472 | 743 | 2 166 | 7 491 | 293 | 2 377 | 4 821 |
| 1966 | 19 427 | 5 729 | 10 774 | 747 | 6 465 | 795 | 1 679 | 8 000 | 281 | 2 292 | 5 427 |
| 1967 | 19 687 | 5 602 | 10 444 | 703 | 6 525 | 636 | 1 603 | 7 903 | 264 | 2 454 | 5 185 |
| 1968 | 20 254 | 5 753 | 10 756 | 631 | 6 806 | 683 | 1 528 | 8 095 | 254 | 2 601 | 5 240 |
| 1969 | 19 632 | 5 594 | 10 528 | 645 | 6 782 | 663 | 1 482 | 8 074 | 263 | 2 589 | 5 222 |
| 1970 | 24 250 | 6 542 | 12 486 | 623 | 8 299 | 752 | 1 703 | 9 507 | 299 | 2 785 | 6 423 |
| 1971 | 25 636 | 6 419 | 12 237 | 542 | 8 412 | 693 | 1 487 | 9 499 | 304 | 3 065 | 6 130 |
| 1972 | 25 274 | 6 805 | 12 925 | 695 | 8 913 | 676 | 1 521 | 10 038 | 341 | 3 238 | 6 459 |
| 1973 | 24 609 | 6 454 | 12 140 | 769 | 8 162 | 638 | 1 433 | 9 206 | 299 | 2 886 | 6 021 |
| 1974 | 23 943 | 6 178 | 11 674 | 755 | 7 845 | 524 | 1 339 | 8 706 | 244 | 2 743 | 5 719 |

1) Einschließlich der innerhalb 30 Tagen an den Unfallfolgen Gestorbenen.

Unfallfolgen

a) Schadensart

| Monat | Unfälle insgesamt | Unfälle mit nur Sachschaden zusammen | Davon | | Personenschaden zusammen | Davon Unfälle mit | | |
|------------|-------------------|--------------------------------------|--------------------|--|--------------------------|-------------------|---------|---------|
| | | | Bagatellunfälle 1) | ab 1 000 DM und mehr bei einem der Beteiligten | | Getöteten | Schwer- | Leicht- |
| | | | | | | | | |
| April 1975 | 1 870 | 1 403 | 1 133 | 270 | 467 | 19 | 137 | 311 |
| März 1975 | 2 083 | 1 599 | 1 358 | 241 | 484 | 20 | 151 | 313 |
| April 1974 | 1 914 | 1 412 | 1 313 | 99 | 502 | 14 | 192 | 296 |

1) Unfälle, bei denen bei jedem der Beteiligten oder an einem anderen Gegenstand der Sachschaden unter 1 000 DM liegt.

b) Verunglückte Personen und Unfallbeteiligte

| Art der Verkehrsbeteiligung | Verunglückte Personen insgesamt | davon | | | Unfallbeteiligte bei Unfällen mit Personenschaden 1) | | |
|-----------------------------------|---------------------------------|-----------|-----------------|-----------------|--|------------|------------|
| | | Getötete | Schwerverletzte | Leichtverletzte | innerhalb geschlossener Ortslage | außerhalb | insgesamt |
| | | | | | | | |
| Fahrer und Mitfahrer von: | | | | | | | |
| Mofas, Mopeds | 41 | 2 | 10 | 29 | 34 | 6 | 40 |
| Kraftködern, Kraftrollern | 78 | 3 | 28 | 47 | 53 | 9 | 62 |
| Personenkraftwagen | 394 | 9 | 94 | 291 | 422 | 168 | 590 |
| Omnibussen | 6 | - | - | 6 | 11 | 4 | 15 |
| Güterkraftfahrzeugen | 5 | - | - | 5 | 29 | 9 | 38 |
| Zugmaschinen u. Sonderkraftfahrz. | - | - | - | - | - | - | - |
| Fahrrädern | 35 | 1 | 8 | 26 | 32 | 3 | 35 |
| dar. unter 15 Jahren | 19 | 1 | 5 | 13 | 18 | 1 | 19 |
| Andere Fahrzeugen | - | - | - | - | - | - | - |
| Fußgänger | 94 | 5 | 31 | 58 | 93 | 4 | 97 |
| dar. unter 15 Jahren | 51 | 2 | 15 | 34 | 49 | 3 | 52 |
| Andere Personen | - | - | - | - | - | - | - |
| insgesamt | 653 | 20 | 171 | 462 | 674 | 203 | 877 |
| dar.: unter 15 Jahren | 70 | 3 | 20 | 47 | 73 | 10 | 83 |
| 65 Jahre und älter | 32 | 2 | 10 | 20 | 32 | 1 | 33 |

1) Nur Fahrzeugführer und Fußgänger

Strassenverkehrsunfälle nach Strassenarten und Unfallfolgen

| Straßenart Ortslage | Unfälle mit Personen- schaden | Unfallopfer | | | Unfälle mit Personen- schaden | Unfallopfer | | |
|-------------------------|-------------------------------------|-------------|----------------------|----------------------|-------------------------------------|-------------|----------------------|----------------------|
| | | Getötete | Schwar- verletzte | Leicht- verletzte | | Getötete | Schwer- verletzte | Leicht- verletzte |
| | | | | | | | | |
| Bundesautobahnen | 15 | 1 | 12 | 20 | 7 | 1 | 3 | 6 |
| Bundesstraßen | 117 | 9 | 41 | 121 | 137 | 7 | 56 | 141 |
| Innerorts | 84 | 4 | 24 | 86 | 105 | 2 | 36 | 107 |
| Außerorts | 33 | 5 | 17 | 35 | 32 | 5 | 20 | 34 |
| Landstraßen I. Ordnung | 132 | 5 | 48 | 139 | 136 | 5 | 68 | 136 |
| Innerorts | 94 | 2 | 34 | 106 | 93 | 4 | 42 | 81 |
| Außerorts | 38 | 3 | 14 | 33 | 43 | 1 | 26 | 55 |
| Landstraßen II. Ordnung | 70 | 3 | 29 | 58 | 65 | - | 35 | 64 |
| Innerorts | 46 | 3 | 16 | 38 | 43 | - | 18 | 42 |
| Außerorts | 24 | - | 13 | 20 | 22 | - | 17 | 22 |
| Andere Straßen | 133 | 2 | 41 | 124 | 157 | 2 | 72 | 120 |
| Innerorts | 125 | 2 | 35 | 118 | 144 | 2 | 60 | 111 |
| Außerorts | 8 | - | 6 | 6 | 13 | - | 12 | 9 |
| Insgesamt | 467 | 20 | 171 | 462 | 502 | 15 | 234 | 467 |
| Innerorts | 349 | 11 | 109 | 348 | 385 | 8 | 156 | 341 |
| Außerorts | 118 | 9 | 62 | 114 | 117 | 7 | 78 | 126 |

Polizeilich festgestellte Unfallursachen bei Unfällen mit Personenschaden

| Art der Ursache | April 1975 | Januar bis April 75 | Art der Ursache | April 1975 | Januar bis April 75 |
|--|---------------|---------------------------|---|---------------|---------------------------|
| 1. Ursachen beim Fahrzeugführer | 533 | 2 111 | Andere Fehler beim Fahrzeugführer | 51 | 172 |
| Verkehrstüchtigkeit | 66 | 276 | 2. Technische Mängel, Wartungsmängel | 11 | 29 |
| dar.: Alkoholeinfluß | 59 | 255 | 3. Falsches Verhalten der Fußgänger | 70 | 301 |
| Falsche Straßenbenutzung | 38 | 173 | Verkehrstüchtigkeit | 7 | 29 |
| Zu schnelles Fahren | 100 | 437 | dar.: Alkoholeinfluß | 6 | 26 |
| Ungenügender Abstand | 35 | 153 | Falsches Verhalten beim Überschreiten der | 60 | 255 |
| Fehler beim Überholen | 29 | 96 | Fahrbahn | - | - |
| Fehler beim Vorbeifahren | 4 | 17 | Nichtbenutzen des Gehweges | - | - |
| Fehlerhaftes Nebeneinanderfahren | - | 2 | Nichtbenutzen der vorgeschriebenen | - | 4 |
| Nichtbeachten der Vorfahrt und Verkehrs- | 81 | 309 | Straßenseite | 3 | 6 |
| regelung | | | Spielen auf oder neben der Fahrbahn | - | 7 |
| Falsches Abbiegen, Wenden, Rückwärtsfahren | 73 | 248 | 4. Straßenverhältnisse | 26 | 169 |
| Falsches Verhalten gegenüber Fußgängern | 47 | 201 | Glätte oder Schlüpfrigkeit der Fahrbahn | 25 | 163 |
| Fehler durch ruhenden Verkehr, Verkehrs- | 5 | 9 | Schlechter Zustand der Straßenoberfläche | 1 | 6 |
| sicherung | | | 5. Witterungseinflüsse | 8 | 33 |
| Nichtbeachten der Beleuchtungsvorschriften | 3 | 10 | 6. Hindernisse auf der Fahrbahn | 6 | 21 |
| Überladung, Überbesetzung | 1 | 8 | dar.: Tier auf der Fahrbahn | 6 | 18 |
| | | | 7. Sonstige Ursachen | - | 5 |
| | | | Insgesamt (Summe 1. bis 7.) | 654 | 2 669 |

Strassenverkehrsunfälle und Unfallopfer nach Kreisen

| STADTVERBAND - Landkreis - L A N D | Straßenverkehrsunfälle | | | | | Unfallopfer | | | | | | | | |
|--|------------------------|--|---------------------|---------------------|--|---------------------|---|----------------|---------------------|---|----------------|---------------------|---|----------------|
| | ins- ge- samt | davon | | | | Getötete 2) | | | Schwerverletzte 3) | | | Leichtverletzte 4) | | |
| | | mit Personen ¹⁾ schaden | mit nur Sachschaden | | | ins- ge- samt | davon | | ins- ge- samt | davon | | ins- ge- samt | davon | |
| | | | zu- sammen | Bagatel- unfälle | von 1 000 DM und mehr bei einem der Beteiligten | | inner- halb geschlossener Ortslage | außer- halb | | inner- halb geschlossener Ortslage | außer- halb | | inner- halb geschlossener Ortslage | außer- halb |
| SAARBRÜCKEN | 792 | 184 | 608 | 523 | 85 | 9 | 5 | 4 | 62 | 50 | 12 | 182 | 150 | 32 |
| Merzig-Wadern | 148 | 35 | 113 | 91 | 22 | - | - | - | 11 | 7 | 4 | 33 | 20 | 13 |
| Neunkirchen | 234 | 64 | 170 | 129 | 41 | 2 | 2 | - | 20 | 9 | 11 | 68 | 49 | 19 |
| Saarlouis | 268 | 96 | 172 | 117 | 55 | 6 | 2 | 4 | 48 | 27 | 21 | 94 | 76 | 18 |
| Saar-Pfalz-Kreis | 283 | 64 | 219 | 185 | 34 | 3 | 2 | 1 | 19 | 11 | 8 | 62 | 45 | 17 |
| St. Wendel | 145 | 24 | 121 | 88 | 33 | - | - | - | 11 | 5 | 6 | 23 | 8 | 15 |
| S A A R L A N D | 1 870 | 467 | 1 403 | 1 133 | 270 | 20 | 11 | 9 | 171 | 109 | 62 | 462 | 348 | 114 |

1) Unfälle mit nur Personenschaden sowie Personenschadensfälle in Verbindung mit Sachschaden.- 2) Einschließlich der innerhalb 30 Tagen an Unfallfolgen Gestorbenen.- 3) Stationärer Krankenhausbehandlung zugeführte Verletzte.- 4) Sonstige Verletzte.

Unfälle und Verunglückte
1974 und 1975

| Monat | Unfälle insgesamt | | Darunter Unfälle mit Personenschaden | | Verunglückte Personen | | | | | |
|-----------|-------------------|-------|--------------------------------------|-------|-----------------------|------|--------------------|------|-----------------|-------|
| | 1974 | 1975 | 1974 | 1975 | Getötete | | Schwerverletzte 1) | | Leichtverletzte | |
| | | | | | 1974 | 1975 | 1974 | 1975 | 1974 | 1975 |
| Januar | 1 625 | 1 990 | 399 | 445 | 22 | 17 | 165 | 172 | 358 | 438 |
| Februar | 1 782 | 1 744 | 399 | 453 | 14 | 23 | 181 | 159 | 386 | 467 |
| März | 1 895 | 2 083 | 485 | 484 | 26 | 22 | 212 | 188 | 427 | 477 |
| April | 1 914 | 1 870 | 502 | 467 | 15 | 20 | 234 | 171 | 467 | 462 |
| Mai | 2 105 | 2 170 | 599 | 560 | 19 | 30 | 274 | 237 | 517 | 550 |
| Juni | 1 796 | | 515 | | 24 | | 267 | | 470 | |
| Juli | 1 709 | | 496 | | 18 | | 221 | | 459 | |
| August | 1 959 | | 606 | | 18 | | 278 | | 525 | |
| September | 2 135 | | 569 | | 18 | | 266 | | 527 | |
| Oktober | 2 364 | | 551 | | 15 | | 202 | | 563 | |
| November | 2 362 | | 577 | | 27 | | 229 | | 561 | |
| Dezember | 2 297 | | 480 | | 28 | | 214 | | 459 | |
| Jan.-Mai | 9 321 | 9 857 | 2 384 | 2 409 | 96 | 112 | 1 066 | 927 | 2 155 | 2 394 |

1) Krankenhausbehandlung

Entwicklung der Strassenverkehrsunfälle ab 1963

| Jahr | Straßenverkehrsunfälle | | Beteiligte Verkehrsteilnehmer bei Unfällen mit Personenschäden | | | | | Unfallopfer | | | |
|------|------------------------|------------------------------|--|-------------------------|--------------------|----------------|-----------|-------------|-------------|-----------------|-----------------|
| | Saarland insgesamt | darunter mit Personenschaden | insgesamt | darunter | | | | insgesamt | davon | | |
| | | | | Krafträder, Kraftroller | Personenkraftwagen | Lastkraftwagen | Fußgänger | | Getötete 1) | Schwerverletzte | Leichtverletzte |
| 1963 | 17 204 | 5 644 | 10 511 | 1 332 | 5 320 | 842 | 1 661 | 7 732 | 260 | 2 325 | 5 147 |
| 1964 | 17 157 | 5 590 | 10 432 | 1 138 | 5 621 | 760 | 1 578 | 7 759 | 287 | 2 535 | 4 937 |
| 1965 | 17 898 | 5 413 | 10 145 | 745 | 5 472 | 743 | 2 166 | 7 491 | 293 | 2 377 | 4 821 |
| 1966 | 19 427 | 5 729 | 10 774 | 747 | 6 465 | 795 | 1 679 | 8 000 | 281 | 2 292 | 5 427 |
| 1967 | 19 687 | 5 602 | 10 444 | 703 | 6 525 | 636 | 1 603 | 7 903 | 264 | 2 454 | 5 185 |
| 1968 | 20 254 | 5 753 | 10 756 | 631 | 6 806 | 683 | 1 528 | 8 095 | 254 | 2 601 | 5 240 |
| 1969 | 19 632 | 5 594 | 10 528 | 645 | 6 782 | 663 | 1 482 | 8 074 | 263 | 2 589 | 5 222 |
| 1970 | 24 250 | 6 542 | 12 486 | 623 | 8 299 | 752 | 1 703 | 9 507 | 299 | 2 785 | 6 423 |
| 1971 | 23 636 | 6 419 | 12 237 | 542 | 8 412 | 693 | 1 487 | 9 499 | 304 | 3 065 | 6 130 |
| 1972 | 25 274 | 6 805 | 12 925 | 695 | 8 913 | 676 | 1 521 | 10 038 | 341 | 3 238 | 6 459 |
| 1973 | 24 609 | 6 454 | 12 140 | 769 | 8 162 | 638 | 1 433 | 9 206 | 299 | 2 886 | 6 021 |
| 1974 | 23 943 | 6 178 | 11 674 | 755 | 7 845 | 524 | 1 339 | 8 706 | 244 | 2 743 | 5 719 |

1) Einschließlich der innerhalb 30 Tagen an den Unfallfolgen Gestorbenen.

Unfallfolgen

a) Schadensart

| Monat | Unfälle insgesamt | Unfälle mit nur Sachschaden zusammen | Davon | | Personenschaden zusammen | Davon Unfälle mit | | |
|------------|-------------------|--------------------------------------|--------------------|--|--------------------------|-------------------|---------|---------|
| | | | Bagatellunfälle 1) | ab 1 000 DM und mehr bei einem der Beteiligten | | Getöteten | Schwer- | Leicht- |
| | | | | | | | | |
| Mai 1975 | 2 170 | 1 610 | 1 330 | 280 | 560 | 25 | 180 | 355 |
| April 1975 | 1 870 | 1 403 | 1 133 | 270 | 467 | 19 | 137 | 311 |
| Mai 1974 | 2 105 | 1 506 | 1 382 | 124 | 599 | 16 | 227 | 356 |

1) Unfälle, bei denen bei jedem der Beteiligten oder an einem anderen Gegenstand der Sachschaden unter 1 000 DM liegt.

b) Verunglückte Personen und Unfallbeteiligte

| Art der Verkehrsbeteiligung | Verunglückte Personen insgesamt | davon | | | Unfallbeteiligte bei Unfällen mit Personenschaden 1) | | |
|-----------------------------------|---------------------------------|-----------|-----------------|-----------------|--|------------|--------------|
| | | Getötete | Schwerverletzte | Leichtverletzte | innerhalb | außerhalb | insgesamt |
| | | | | | geschlossener Ortslage | | |
| Fahrer und Mitfahrer von: | | | | | | | |
| Mofas, Mopeds | 58 | 1 | 16 | 41 | 49 | 7 | 56 |
| Krafträdern, Kraftrollern | 108 | 4 | 30 | 74 | 72 | 21 | 93 |
| Personenkraftwagen | 465 | 14 | 132 | 319 | 521 | 149 | 670 |
| Omnibussen | 8 | - | - | 8 | 10 | 1 | 11 |
| Güterkraftfahrzeugen | 18 | 2 | 5 | 11 | 25 | 19 | 44 |
| Zugmaschinen u. Sonderkraftfahrz. | - | - | - | - | 1 | 1 | 2 |
| Fahrrädern | 47 | 4 | 15 | 28 | 43 | 7 | 50 |
| dar. unter 15 Jahren | 32 | 2 | 11 | 19 | 31 | 2 | 33 |
| Anderen Fahrzeugen | 1 | - | - | 1 | 2 | - | 2 |
| Fußgänger | 111 | 5 | 38 | 68 | 105 | 8 | 113 |
| dar. unter 15 Jahren | 59 | 1 | 22 | 36 | 56 | 3 | 59 |
| Andere Personen | 1 | - | 1 | - | - | 1 | 1 |
| insgesamt | 817 | 30 | 237 | 550 | 828 | 214 | 1 042 |
| dar. unter 15 Jahren | 95 | 3 | 34 | 58 | 104 | 13 | 117 |
| ≥ 15 Jahre und älter | 27 | 3 | 12 | 12 | 27 | 5 | 32 |

1) Nur Fahrzeugführer und Fußgänger.

Strassenverkehrsunfälle nach Strassenarten und Unfallfolgen

| Straßenart Ortslage | Unfälle mit Personen- schaden | Unfallopfer | | | Unfälle mit Personen- schaden | Unfallopfer | | |
|-------------------------|-------------------------------------|-------------|----------------------|----------------------|-------------------------------------|-------------|----------------------|----------------------|
| | | Getötete | Schwer- verletzte | Leicht- verletzte | | Getötete | Schwer- verletzte | Leicht- verletzte |
| | | | | | | | | |
| Bundesautobahnen | 16 | 3 | 9 | 12 | 13 | - | 4 | 17 |
| Bundesstraßen | 136 | 13 | 66 | 142 | 145 | 11 | 67 | 135 |
| Innerorts | 92 | 5 | 39 | 101 | 95 | 3 | 34 | 97 |
| Außerorts | 44 | 8 | 27 | 41 | 50 | 8 | 33 | 38 |
| Landstraßen I. Ordnung | 132 | 3 | 65 | 127 | 150 | 5 | 77 | 124 |
| Innerorts | 99 | 2 | 42 | 94 | 111 | 4 | 54 | 92 |
| Außerorts | 33 | 1 | 23 | 33 | 39 | 1 | 23 | 32 |
| Landstraßen II. Ordnung | 100 | 6 | 48 | 98 | 79 | 2 | 47 | 57 |
| Innerorts | 67 | 4 | 32 | 60 | 51 | 2 | 26 | 31 |
| Außerorts | 33 | 2 | 16 | 38 | 28 | - | 21 | 26 |
| Andere Straßen | 176 | 5 | 49 | 171 | 212 | 1 | 79 | 184 |
| Innerorts | 163 | 5 | 44 | 155 | 194 | 1 | 71 | 166 |
| Außerorts | 13 | - | 5 | 16 | 18 | - | 8 | 18 |
| Insgesamt | 560 | 30 | 237 | 550 | 599 | 19 | 274 | 517 |
| Innerorts | 421 | 16 | 157 | 410 | 451 | 10 | 185 | 386 |
| Außerorts | 139 | 14 | 80 | 140 | 148 | 9 | 89 | 131 |

Polizeilich festgestellte Unfallursachen bei Unfällen mit Personenschaden

| Art der Ursache | Mai 1975 | Januar bis Mai 75 | Art der Ursache | Mai 1975 | Januar bis Mai 75 |
|--|-------------|-------------------------|---|-------------|-------------------------|
| 1. Ursachen beim Fahrzeugführer | 636 | 2 747 | Andere Fehler beim Fahrzeugführer | 53 | 225 |
| Verkehrstüchtigkeit | 73 | 349 | 2. Technische Mängel, Wartungsmängel | 16 | 45 |
| dar.: Alkoholeinfluß | 69 | 324 | 3. Falsches Verhalten der Fußgänger | 82 | 383 |
| Falsche Straßenbenutzung | 45 | 218 | Verkehrstüchtigkeit | 5 | 34 |
| Zu schnelles Fahren | 147 | 584 | dar.: Alkoholeinfluß | 4 | 30 |
| Ungenügender Abstand | 47 | 200 | Falsches Verhalten beim Überschreiten der | 68 | 323 |
| Fehler beim Überholen | 41 | 137 | Fahrbahn | | |
| Fehler beim Vorbeifahren | 7 | 24 | Nichtbenutzen des Gehweges | 2 | 2 |
| Fehlerhaftes Nebeneinanderfahren | 2 | 4 | Nichtbenutzen der vorgeschriebenen | 2 | 6 |
| Nichtbeachten der Vorfahrt und Verkehrs- | 99 | 408 | Straßenseite | | |
| regelung | | | Spielen auf oder neben der Fahrbahn | 1 | 7 |
| Falsches Abbiegen, Wenden, Rückwärtsfahren | 71 | 319 | Andere Fehler der Fußgänger | 4 | 11 |
| Falsches Verhalten gegenüber Fußgängern | 43 | 244 | 4. Straßenverhältnisse | 11 | 180 |
| Fehler durch ruhenden Verkehr, Verkehrs- | 2 | 11 | Glätte oder Schlüpfrigkeit der Fahrbahn | 10 | 173 |
| sicherung | | | Schlechter Zustand der Straßenoberfläche | 1 | 7 |
| Nichtbeachten der Beleuchtungsvorschriften | 4 | 14 | 5. Witterungseinflüsse | 3 | 36 |
| Überladung, Überbesetzung | 2 | 10 | 6. Hindernisse auf der Fahrbahn | 8 | 29 |
| | | | dar.: Tier auf der Fahrbahn | 8 | 26 |
| | | | 7. Sonstige Ursachen | 3 | 8 |
| | | | Insgesamt (Summe 1. bis 7.) | 759 | 3 428 |

Strassenverkehrsunfälle und Unfallopfer nach Kreisen

| STADTVERBAND Landkreis LAND | Straßenverkehrsunfälle | | | | | Unfallopfer | | | | | | | | | |
|-----------------------------------|------------------------|--|---------------|----------------------|--|---------------------|---|----------------|---------------------|---|----------------|---------------------|-------|-----|--|
| | ins- ge- samt | davon | | | | Getötete 2) | | | Schwerverletzte 3) | | | Leichtverletzte 4) | | | |
| | | mit Personen ¹⁾ schaden | zu- sammen | mit nur Sachschaden | | ins- ge- samt | davon | | ins- ge- samt | davon | | ins- ge- samt | davon | | |
| | | | | Bagatell- unfälle | von 1 000 DM und mehr bei einer der Beteiligten | | inner- halb geschlossener Ortslage | außer- halb | | inner- halb geschlossener Ortslage | außer- halb | | | | |
| SAARERCKEN | 860 | 194 | 666 | 539 | 127 | 4 | 4 | - | 56 | 46 | 10 | 206 | 165 | 41 | |
| Merzig-Wadern | 189 | 53 | 136 | 115 | 21 | 5 | 1 | 4 | 52 | 14 | 18 | 46 | 27 | 19 | |
| Neunkirchen | 275 | 72 | 203 | 167 | 36 | 4 | 2 | 2 | 21 | 12 | 9 | 81 | 59 | 22 | |
| Saarlouis | 370 | 109 | 261 | 217 | 44 | 5 | 5 | - | 59 | 42 | 17 | 113 | 87 | 26 | |
| Saar-Pfalz-Kreis | 331 | 83 | 248 | 216 | 32 | 6 | 1 | 5 | 43 | 28 | 15 | 64 | 52 | 12 | |
| St. Wendel | 145 | 49 | 96 | 76 | 20 | 6 | 3 | 3 | 26 | 15 | 11 | 40 | 20 | 20 | |
| SAARLAND | 2 170 | 560 | 1 610 | 1 330 | 280 | 30 | 16 | 14 | 237 | 157 | 80 | 550 | 410 | 140 | |

1) Unfälle mit nur Personenschaden sowie Personenschadensfälle in Verbindung mit Sachschaden.- 2) Einschließlich der innerhalb 30 Tagen an Unfall-
folgen Gestorbenen.- 3) Stationärer Krankenhausbehandlung zugeführte Verletzte.- 4) Sonstige Verletzte.

Unfälle und Verunglückte
1974 und 1975

| Monat | Unfälle insgesamt | | Darunter Unfälle mit Personenschaden | | Verunglückte Personen | | | | | |
|---------------|-------------------|--------|--------------------------------------|-------|-----------------------|------|--------------------|-------|-----------------|-------|
| | 1974 | 1975 | 1974 | 1975 | Getötete | | Schwerverletzte 1) | | Leichtverletzte | |
| | | | | | 1974 | 1975 | 1974 | 1975 | 1974 | 1975 |
| Januar | 1 625 | 1 990 | 399 | 445 | 22 | 17 | 165 | 172 | 358 | 438 |
| Februar | 1 782 | 1 744 | 399 | 453 | 14 | 23 | 181 | 159 | 386 | 467 |
| März | 1 895 | 2 083 | 485 | 484 | 26 | 22 | 212 | 188 | 427 | 477 |
| April | 1 914 | 1 870 | 502 | 467 | 15 | 20 | 234 | 171 | 467 | 462 |
| Mai | 2 105 | 2 170 | 599 | 560 | 19 | 30 | 274 | 237 | 517 | 550 |
| Juni | 1 796 | 2 020 | 515 | 551 | 24 | 19 | 267 | 222 | 470 | 553 |
| Juli | 1 709 | | 496 | | 18 | | 221 | | 459 | |
| August | 1 959 | | 606 | | 18 | | 278 | | 525 | |
| September | 2 135 | | 569 | | 18 | | 266 | | 527 | |
| Oktober | 2 364 | | 551 | | 15 | | 202 | | 563 | |
| November | 2 362 | | 577 | | 27 | | 229 | | 561 | |
| Dezember | 2 297 | | 480 | | 28 | | 214 | | 459 | |
| Januar - Juni | 11 117 | 11 877 | 2 899 | 2 960 | 120 | 131 | 1 333 | 1 149 | 2 625 | 2 947 |

1) Krankenhausbehandlung

Entwicklung der Strassenverkehrsunfälle ab 1963

| Jahr | Straßenverkehrsunfälle | | Beteiligte Verkehrsteilnehmer bei Unfällen mit Personenschäden | | | | | Unfallopfer | | | |
|------|------------------------|------------------------------|--|-------------|--------------------|----------------|-----------|-------------|-------------|-----------------|-----------------|
| | Saarland insgesamt | darunter mit Personenschaden | insgesamt | darunter | | | | insgesamt | davon | | |
| | | | | Kraftroller | Personenkraftwagen | Lastkraftwagen | Fußgänger | | Getötete 1) | Schwerverletzte | Leichtverletzte |
| 1963 | 17 204 | 5 644 | 10 511 | 1 332 | 5 320 | 842 | 1 661 | 7 732 | 260 | 2 325 | 5 147 |
| 1964 | 17 157 | 5 590 | 10 432 | 1 138 | 5 621 | 760 | 1 578 | 7 759 | 287 | 2 535 | 4 937 |
| 1965 | 17 898 | 5 413 | 10 145 | 745 | 5 472 | 743 | 2 166 | 7 491 | 293 | 2 377 | 4 821 |
| 1966 | 19 427 | 5 729 | 10 774 | 747 | 6 465 | 795 | 1 679 | 8 000 | 281 | 2 292 | 5 427 |
| 1967 | 19 687 | 5 602 | 10 444 | 703 | 6 525 | 636 | 1 603 | 7 903 | 264 | 2 454 | 5 185 |
| 1968 | 20 254 | 5 753 | 10 756 | 631 | 6 806 | 683 | 1 528 | 8 095 | 254 | 2 601 | 5 240 |
| 1969 | 19 632 | 5 594 | 10 528 | 645 | 6 782 | 663 | 1 482 | 8 074 | 263 | 2 589 | 5 222 |
| 1970 | 24 250 | 6 542 | 12 486 | 623 | 8 299 | 752 | 1 703 | 9 507 | 299 | 2 785 | 6 423 |
| 1971 | 23 636 | 6 419 | 12 237 | 542 | 8 412 | 693 | 1 487 | 9 499 | 304 | 3 065 | 6 130 |
| 1972 | 25 274 | 6 805 | 12 925 | 695 | 8 913 | 676 | 1 521 | 10 038 | 341 | 3 238 | 6 459 |
| 1973 | 24 609 | 6 454 | 12 140 | 769 | 8 162 | 638 | 1 433 | 9 206 | 299 | 2 886 | 6 021 |
| 1974 | 23 943 | 6 178 | 11 674 | 755 | 7 845 | 524 | 1 339 | 8 706 | 244 | 2 743 | 5 719 |

1) Einschließlich der innerhalb 30 Tagen an den Unfallfolgen Gestorbenen.

Unfallfolgen

a) Schadensart

| Monat | Unfälle insgesamt | Unfälle mit nur Sachschaden zusammen | Davon | | Personenschaden zusammen | Davon Unfälle mit | | |
|-----------|-------------------|--------------------------------------|--------------------|--|--------------------------|-------------------|------------------------------|---------|
| | | | Bagatellunfälle 1) | ab 1 000 DM und mehr bei einem der Beteiligten | | Getöteten | Schwer- und Leichtverletzten | |
| | | | | | | | Schwer- | Leicht- |
| Juni 1975 | 2 020 | 1 469 | 1 252 | 217 | 551 | 18 | 176 | 357 |
| Mai 1975 | 2 170 | 1 610 | 1 330 | 280 | 560 | 25 | 180 | 355 |
| Juni 1974 | 1 796 | 1 281 | 1 185 | 96 | 515 | 22 | 207 | 286 |

1) Unfälle, bei denen bei jedem der Beteiligten oder an einem anderen Gegenstand der Sachschaden unter 1 000 DM liegt.

b) Verunglückte Personen und Unfallbeteiligte

| Art der Verkehrsbeteiligung | Verunglückte Personen insgesamt | davon | | | Unfallbeteiligte bei Unfällen mit Personenschaden 1) | | |
|-----------------------------------|---------------------------------|-----------|-----------------|-----------------|--|------------|------------|
| | | Getötete | Schwerverletzte | Leichtverletzte | innerhalb geschlossener Ortslage | außerhalb | insgesamt |
| | | | | | | | |
| Fahrer und Mitfahrer von: | | | | | | | |
| Mofas, Mopeds | 76 | 2 | 21 | 53 | 67 | 8 | 75 |
| Kraftfahrrädern, Kraftrollern | 94 | 5 | 37 | 52 | 62 | 17 | 79 |
| Personenkraftwagen | 467 | 7 | 109 | 351 | 462 | 184 | 646 |
| Omnibussen | 4 | - | - | 4 | 5 | 1 | 6 |
| Güterkraftfahrzeuge | 6 | - | 2 | 4 | 22 | 12 | 34 |
| Zugmaschinen u. Sonderkraftfahrz. | - | - | - | - | - | - | - |
| Fahrrädern | 46 | 1 | 11 | 34 | 45 | 5 | 50 |
| dar. unter 15 Jahren | 32 | - | 10 | 22 | 33 | 1 | 34 |
| Anderen Fahrzeugen | 1 | - | 1 | - | - | 1 | 1 |
| Fußgänger | 100 | 4 | 41 | 55 | 96 | 6 | 102 |
| dar. unter 15 Jahren | 57 | 2 | 29 | 26 | 55 | 3 | 58 |
| Andere Personen | - | - | - | - | - | - | - |
| insgesamt | 794 | 19 | 222 | 553 | 759 | 234 | 993 |
| dar. unter 15 Jahren | 96 | 2 | 39 | 55 | 100 | 11 | 111 |
| 65 Jahre und älter | 32 | 3 | 12 | 17 | 32 | 6 | 38 |

1) Nur Fahrzeugführer und Fußgänger

Strassenverkehrsunfälle nach Strassenarten und Unfallfolgen

| Straßenart - Ortslage | Unfälle mit Personen- schaden | Unfallopfer | | | Unfälle mit Personen- schaden | Unfallopfer | | |
|-----------------------------|-------------------------------------|-------------|----------------------|----------------------|-------------------------------------|-------------|----------------------|----------------------|
| | | Getötete | Schwer- verletzte | Leicht- verletzte | | Getötete | Schwer- verletzte | Leicht- verletzte |
| | | | | | | | | |
| Bundesautobahnen | 17 | - | 11 | 22 | 8 | - | 5 | 17 |
| Bundesstraßen | 144 | 4 | 61 | 148 | 124 | 5 | 60 | 114 |
| Innerorts | 106 | 3 | 39 | 101 | 82 | 2 | 33 | 75 |
| Außerorts | 38 | 1 | 22 | 47 | 42 | 3 | 27 | 39 |
| Landstraßen I. Ordnung | 121 | 8 | 54 | 123 | 123 | 7 | 77 | 100 |
| Innerorts | 73 | 1 | 32 | 81 | 90 | 5 | 50 | 75 |
| Außerorts | 48 | 7 | 22 | 42 | 33 | 2 | 27 | 25 |
| Landstraßen II. Ordnung | 79 | 1 | 31 | 87 | 85 | 3 | 47 | 98 |
| Innerorts | 45 | - | 18 | 47 | 55 | 1 | 27 | 62 |
| Außerorts | 34 | 1 | 13 | 40 | 30 | 2 | 20 | 36 |
| Andere Straßen | 190 | 6 | 65 | 173 | 175 | 9 | 78 | 141 |
| Innerorts | 178 | 6 | 61 | 160 | 160 | 7 | 68 | 133 |
| Außerorts | 12 | - | 4 | 13 | 15 | 2 | 10 | 8 |
| Insgesamt | 551 | 19 | 222 | 553 | 515 | 24 | 267 | 470 |
| Innerorts | 402 | 10 | 150 | 389 | 387 | 15 | 178 | 345 |
| Außerorts | 149 | 9 | 72 | 164 | 128 | 9 | 89 | 125 |

Polizeilich festgestellte Unfallursachen bei Unfällen mit Personenschaden

| Art der Ursache | Juni 1975 | Januar bis Juni 1975 | Art der Ursache | Juni 1975 | Januar bis Juni 1975 |
|---|---------------------------------|----------------------|--|-----------|-----------------------------------|
| | 1. Ursachen beim Fahrzeugführer | 643 | | 3 390 | Andere Fehler beim Fahrzeugführer |
| Verkehrstüchtigkeit | 81 | 430 | 2. Technische Mängel, Wartungsmängel | 8 | 53 |
| dar.: Alkoholeinfluß | 74 | 398 | 3. Falsches Verhalten der Fußgänger | 65 | 448 |
| Falsche Straßenbenutzung | 51 | 269 | Verkehrstüchtigkeit | 1 | 35 |
| Zu schnelles Fahren | 138 | 722 | dar.: Alkoholeinfluß | 1 | 31 |
| Ungenügender Abstand | 53 | 253 | Falsches Verhalten beim Überschreiten der Fahrbahn | 57 | 380 |
| Fehler beim Überholen | 30 | 167 | Nichtbenutzen des Gehvoges | 2 | 4 |
| Fehler beim Vorbeifahren | 5 | 29 | Nichtbenutzen der vorgeschriebenen Straßenseite | - | 6 |
| Fehlerhaftes Nebeneinanderfahren | - | 4 | Spielen auf oder neben der Fahrbahn | 3 | 10 |
| Nichtbeachten der Vorfahrt und Verkehrsregelung | 88 | 496 | Andere Fehler der Fußgänger | 2 | 13 |
| Falsches Abbiegen, Wenden, Rückwärtsfahren | 92 | 411 | 4. Straßenverhältnisse | 12 | 192 |
| Falsches Verhalten gegenüber Fußgängern | 49 | 293 | Glätte oder Schlüpfrigkeit der Fahrbahn | 10 | 183 |
| Fehler durch ruhenden Verkehr, Verkehrsicherung | 2 | 13 | Schlechter Zustand der Straßenoberfläche | 1 | 8 |
| Nichtbeachten der Beleuchtungsvorschriften | 1 | 15 | 5. Witterungseinflüsse | - | 36 |
| Überladung, Überbesetzung | 1 | 11 | 6. Hindernisse auf der Fahrbahn | 10 | 39 |
| | | | dar.: Tier auf der Fahrbahn | 7 | 33 |
| | | | 7. Sonstige Ursachen | - | 8 |
| | | | Insgesamt (Summe 1. bis 7.) | 738 | 4 166 |

Strassenverkehrsunfälle und Unfallopfer nach Kreisen

| STADTVERBAND - Landkreis - L A N D | Straßenverkehrsunfälle | | | | | Unfallopfer | | | | | | | | | |
|--|------------------------|------------------------|---------------------|-----------------|---|-------------|----------------------------------|----------------------------------|--------------------|----------------------------------|----------------------------------|--------------------|----------------------------------|----------------------------------|--|
| | insgesamt | davon | | | | Getötete 2) | | | Schwerverletzte 3) | | | Leichtverletzte 4) | | | |
| | | mit Personenschaden 1) | mit nur Sachschaden | | | insgesamt | davon | | insgesamt | davon | | insgesamt | davon | | |
| | | | zusammen | Bagatellunfälle | von 1 000 DM und mehr bei einem der Beteiligten | | innerhalb geschlossener Ortslage | außerhalb geschlossener Ortslage | | innerhalb geschlossener Ortslage | außerhalb geschlossener Ortslage | | innerhalb geschlossener Ortslage | außerhalb geschlossener Ortslage | |
| SAARBRÜCKEN | 762 | 177 | 585 | 517 | 68 | 5 | 4 | 1 | 65 | 42 | 23 | 180 | 152 | 28 | |
| Merzig-Wadern | 149 | 46 | 103 | 88 | 15 | - | - | - | 26 | 14 | 12 | 34 | 14 | 20 | |
| Neunkirchen | 234 | 75 | 159 | 125 | 34 | 1 | 1 | - | 17 | 12 | 5 | 92 | 71 | 21 | |
| Saarlouis | 393 | 120 | 273 | 225 | 48 | 5 | 1 | 4 | 71 | 53 | 18 | 102 | 75 | 27 | |
| Saar-Pfalz-Kreis | 328 | 83 | 245 | 215 | 30 | 4 | 3 | 1 | 25 | 19 | 6 | 95 | 56 | 39 | |
| St. Wendel | 154 | 50 | 104 | 82 | 22 | 4 | 1 | 3 | 18 | 10 | 8 | 50 | 21 | 29 | |
| S A A R L A N D | 2 020 | 551 | 1 469 | 1 252 | 217 | 19 | 10 | 9 | 222 | 150 | 72 | 553 | 389 | 164 | |

1) Unfälle mit nur Personenschaden sowie Personenschadensfälle in Verbindung mit Sachschaden.- 2) Einschließlich der innerhalb 30 Tagen an Unfallfolgen Gestorbenen.- 3) Stationärer Krankenhausbehandlung zugeführte Verletzte.- 4) Sonstige Verletzte.

Straßenverkehrsunfälle mit Personenschaden nach Unfalltypen

| Unfalltyp Ortslage | Unfälle mit Personen- schaden | Verunglückte Personen | | |
|------------------------------------|--|-----------------------|----------------------|---------|
| | | Getötete | Schwer- verletzte | Leicht- |
| Januar bis Juni 1975 | | | | |
| Fahrunfall | 796 | 59 | 428 | 787 |
| innerorts | 382 | 19 | 197 | 368 |
| außerorts | 414 | 40 | 231 | 419 |
| Abbiegeunfall | 389 | 3 | 107 | 435 |
| innerorts | 337 | 2 | 95 | 374 |
| außerorts | 52 | 1 | 12 | 61 |
| Einbiegen/Kreuzen-Unfall | 535 | 9 | 172 | 648 |
| innerorts | 461 | 8 | 135 | 548 |
| außerorts | 74 | 1 | 37 | 100 |
| Überschreiten-Unfall | 488 | 29 | 200 | 298 |
| innerorts | 468 | 23 | 192 | 289 |
| außerorts | 20 | 6 | 8 | 9 |
| Unfall durch ruhenden Verkehr - | 118 | 3 | 35 | 112 |
| innerorts | 107 | 2 | 31 | 103 |
| außerorts | 11 | 1 | 4 | 9 |
| Unfall im Längsverkehr | 320 | 18 | 99 | 380 |
| innerorts | 200 | 5 | 48 | 254 |
| außerorts | 120 | 13 | 51 | 126 |
| Sonstiger Unfall | 314 | 10 | 108 | 287 |
| innerorts | 216 | 4 | 75 | 191 |
| außerorts | 98 | 6 | 33 | 96 |
| Insgesamt | 2 960 | 131 | 1 149 | 2 947 |
| innerorts | 2 171 | 63 | 773 | 2 127 |
| außerorts | 789 | 68 | 376 | 820 |